

¡Embosquémonos por el Tormes!

Si quieres venir tres días de estancia con tu colectivo, asociación, escuela o cualquier agrupación de menores... ¡Echa un vistazo!



FUNDACIÓN TORMES-EB. CENTRO DE INICIATIVAS AMBIENTALES
Finca Aldehuela de Tormes, s/n, 37115. Almenara de Tormes. Salamanca
Teléfonos: 923 172 336; 923 265 953
www.fundaciontormes-eb.org. Correo electrónico: contacta@fundaciontormes-eb.org



Organización de la jornada

- **Estancia de 3 días de duración:** Llegada día 1 aproximada sobre las 10:30 horas y finalización de la estancia el día 3 sobre las 16:30 horas.
- Dirigida para un **mínimo de 15 participantes** y un **máximo de 39** participantes con alojamiento y manutención en el albergue del CIAM.
- Incluye actividades dirigidas por **educadores ambientales especializados**.
- Protocolos **COVID** aplicados. Consultar restricciones de Castilla y León.
- Se aplica normativa de la **Ley de Juventud** de JCyL actual.

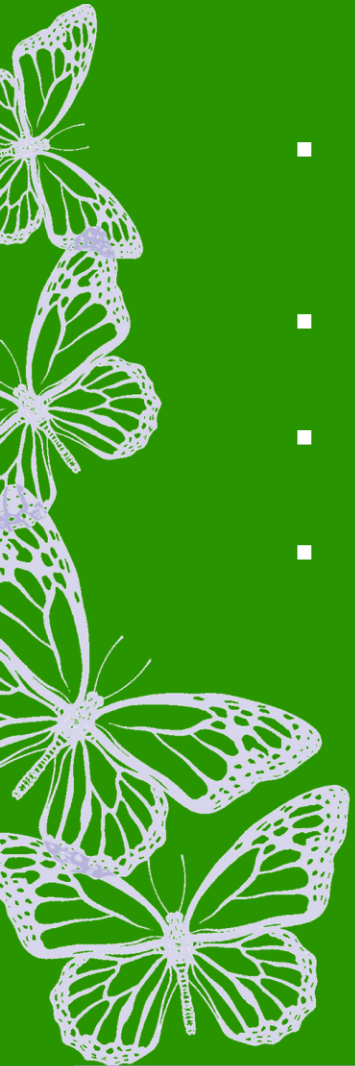

FUNDACIÓN
TORMES-EB

Cronograma de actividades

	Primer día	Segundo día	Última jornada
	El Tormes a tus pies	Nuestros paisajes ante tus ojos	Deporte en la naturaleza
9:00-10:00	DESAYUNO		
10:00-14:00	<ul style="list-style-type: none"> • 10:00 h Bienvenida • Visita a la Exposición permanente "El Tormes: un río lleno de vida" • Itinerario guiado por el bosque de ribera y Arte Emboscado <ul style="list-style-type: none"> • Detectives de biodiversidad 	Nos vamos de ruta por el "Camino de Santa Lucía"	<ul style="list-style-type: none"> • Taller de aromáticas • Tiro con arco • Juegos tradicionales y olimpiadas Almenara
14:00-16:00	COMIDA		
16:30-20:30	<ul style="list-style-type: none"> -La maleta de nuestros abuelos -Gymkhana "Animales de ribera" 	<ul style="list-style-type: none"> - Visita a Juzbado. - Visita al "Museo de la Falla" - Regreso por el Camino de Santa Lucía. 	- Despedida... ¡Hasta pronto!
20:30-22:00	Tiempo libre y CENA		
22:00-23:30	El gran juego de la garza	En busca del cárabo	



Actividades



FUNDACIÓN TORMES-EB. CENTRO DE INICIATIVAS AMBIENTALES

Finca Aldehuela de Tormes, s/n, 37115. Almenara de Tormes. Salamanca

Teléfonos: 923 172 336; 923 265 953

www.fundaciontormes-eb.org. Correo electrónico: contacta@fundaciontormes-eb.org



Observaciones y tarifas

- **Tarifa por participante** (adulto o menor): 105,00 euros/pax.

Incluye: actividades dirigidas por el equipo de educadores.

Exención de IVA por ser acción formativa L. IVA Art. 20.8

- La Actividad queda Exenta de IVA por ser una acción formativa.
- Los acompañantes no deberán abonar ningún gasto por su estancia.
- El transporte hasta el CIAM no está incluido en el presupuesto.
- Comuniquen al menos dos semanas antes de la actividad cualquier alergia o intolerancia alimentaria u observaciones sobre la alimentación de los participantes, así como de cualquier otra índole.

FUNDACIÓN TORMES-EB. CENTRO DE INICIATIVAS AMBIENTALES

Finca Aldehuela de Tormes, s/n, 37115. Almenara de Tormes. Salamanca

Teléfonos: 923 172 336; 923 265 953

www.fundaciontormes-eb.org. Correo electrónico: contacta@fundaciontormes-eb.org

