

# Ecoexperience

Un lugar distinto para gente diferente...





**Lugar de desarrollo:** LIC Ribera del río Tormes. Red Natura´2000, Almenara de Tormes (15 km de Salamanca).

### ¿Qué ofrecemos?

- Un **fin de semana emocionándote con las aves** de tres paisajes excepcionales: el bosque de ribera, la dehesa salmantina y las estepas cerealistas.
- Una **Reserva Natural Privada** declarada Lugar de Interés Comunitario de uso exclusivo para nuestros clientes.
- Estancia en un **Ecoalbergue** en el corazón de la reserva natural, **a 30 segundos de la naturaleza**.
- **Dos rutas desconocidas** para recorrer los paisajes de Tormes a vista de pájaro y transitar por una dehesa salmantina a través de la vía pecuaria del Cordel de Medina.
- Realizar **talleres** de seguimiento de rastros y señales de las aves del entorno, análisis de egagrópilas o creación de huellas, perfectos **para grupos familiares**.
- Visitar nuestro **Centro de Interpretación de los Paisajes del Tormes** con una gran colección de muestras de campo relacionadas con las aves.
- **Ver más de 30 aves cada día en un ambiente amigable y familiar**, donde se trata al cliente para que se sienta en su casa.

## Nuestra propuesta: Primer día – “Inmersión en las aves”



- 18:00 Llegada al Ecoalbergue de la Fundación Tormes-EB. Recepción del grupo y colocación de equipajes.
- 19:00 Visita al observatorio de aves “Joaquín Araujo”
- 20:30 Cena
- 22:00 Paseo nocturno por la Reserva Natura Privada para escucha de Cárbabo y Rascón. Seguimiento de fauna.
- 00:00 Descanso (opcional prolongar la actividad)

## Nuestra propuesta: Segundo día – “Emplumadas en la ribera”



- 08:30 Despertarse
- 09:00 Desayuno
- 09:30 Ruta del río Tormes (aves acuáticas y estepas cerealistas)
- 14:00 Comida pic – nic en la población de Juzbado.
- 15:30 Regreso a la Reserva Natural. Eco – Albergue
- 17:00 Descanso
- 17:45 Visita al Centro de Interpretación de los paisajes del Tormes y a la exposición de foto poesía “Plumas y emociones”
- 19:00 Recorrido por el humedal de la Reserva Natural (aves acuáticas y estepas cerealistas)
- 20:30 Cena
- 22:00 Proyección del documental “Arte del Aire” de Joaquín Araujo (salida de campo nocturna opcional)



## Nuestra propuesta: Tercer día – “Volando sobre la dehesa”

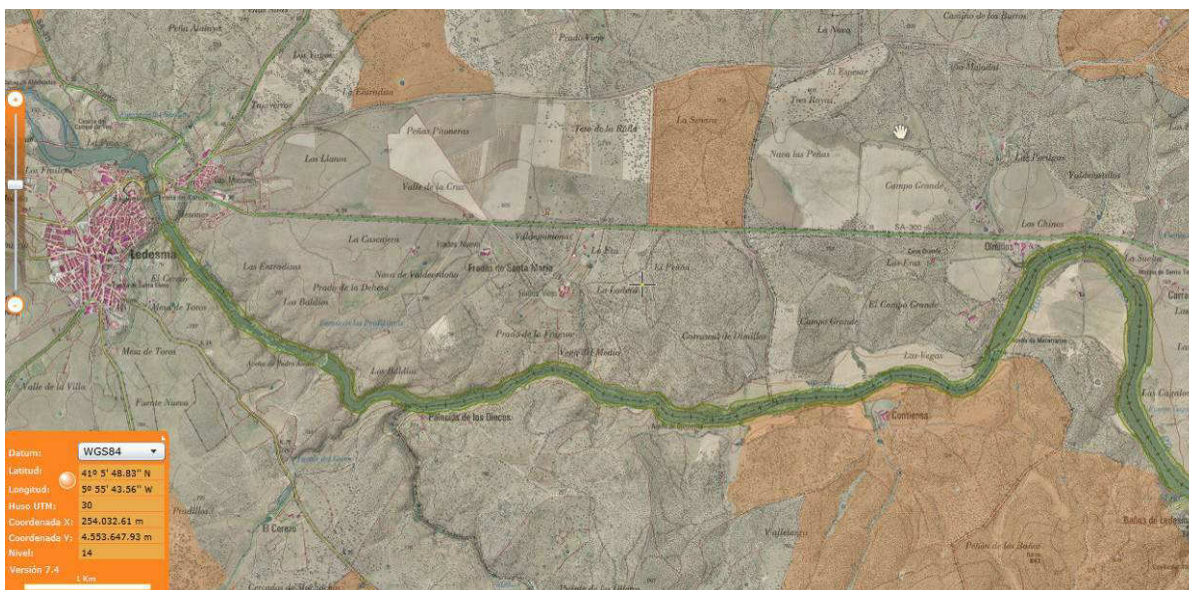

08:30 Despertarse  
 09:00 Desayuno  
 09:30 Ruta dehesas salmantinas (aves monte mediterráneo) Cordel de Medina. Almuerzo.

14:00 Comida en el conjunto histórico de Ledesma. Visita breve posibilidad de degustación de gastronomía local, no incluido en el paquete).

16:30 Regreso a la Reserva Natural. Eco – Albergue

17:00 Salida a Salamanca Ciudad de la Cultura

17:45 Visita a la Ciudad Patrimonio de la Humanidad (posibilidad de contratación de guía, no incluido en el paquete)

19:30 Vuelta al lugar de origen



## Ecoexperience: ¡¡emociónete con las aves!!

### ¿Qué experimentarán vuestros visitantes?

Relato de la familia Prada Campaña, usuarios del paquete Ecoexperience:

*Llegamos al albergue de la fundación y a nuestro paso por el puente de entrada nos recibieron una garza real y una garceta grande, buen comienzo. Nos acogieron con familiaridad los guías y apenas dejamos las maletas ya estábamos en el campo. Su observatorio dentro de la reserva nos sirvió para sosegaros del viaje y ser conscientes de que nos esperaban un par de días de aves y tranquilidad. Como el albergue está en mitad de la naturaleza volvimos para cenar y después nos dimos un paseo nocturno que a mis hijas les encantó; pues al margen de la banda sonora de cárabos y rascones, se quedaron alucinadas con un cielo estrellado y sin contaminar.*

*Al día siguiente, ruta por el Tormes, hasta los Baños de Ledesma. Fue como recorrer una gran maqueta sin tener que coger el coche. Nos llamó la atención ver las aves desde arriba... "porque siempre se les ve la barriga", como decía mi hija mayor. Desde la Peña del Castillo de Juzbado la gozamos viendo pasar las oropéndolas y los abejarucos. Una buena atalaya para escuchar los ruiseñores. En el río vimos avetorillos y martinetes y por el camino nos salieron calzadas, milanos reales, incluso algunos buitres. Ya de vuelta, y después de comer, visitamos el Centro de Interpretación que tiene la fundación en la reserva y fue toda una experiencia ver y tocar sus colecciones de plumas y nidos caídos. Y vuelta a la carga con nuestros guías que nos llevaron por las lagunas de la reserva hasta la hora de cenar, ¡Qué buena gente y qué buenos anfitriones! Cansados del día pudimos ver con tranquilidad el documental "Arte del Aire" que dirigió Joaquín Araujo. Las lagunas de la reserva lleva el nombre de este reconocido naturalista.*

*Y el domingo nos reservaba las dehesas salmantinas, cantos de abubillas y encinas centenarias en una vía pecuaria donde sólo nos encontramos a los paisanos trabajando. Un Martín Pescador exhibió sus lances de pesca ante de arribar al Conjunto Histórico de Ledesma ¡Qué sitio! En la tarde nos ofrecieron conocer la monumentalidad de Salamanca antes de volver a Madrid. Fue la guinda del fin de semana. Toda una eco – experiencia, la magnífica reserva, el magnífico paisaje y sus magníficos guías...*

*En fin, tienen razón en su publicidad: " un espacio distinto para gente diferente"*

<p><b>¿Cuál es la propuesta para el fin de semana?*</b></p> <p>*(Ver cronograma adjunto)</p>	<p>Alojamiento en el Ecoalbergue de la Fundación Tormes-EB, dentro de nuestra Reserva Natural Privada</p> <ul style="list-style-type: none"> <li>• Llegada viernes tarde y salida el domingo tarde.</li> <li>• 3 ecosistemas donde observar a ves: Bosque de ribera y humedal de la Fundación, dehesa salmantina y estepa cerealista</li> <li>• Visita al Centro de Interpretación de los paisajes del Tormes, con las aves como hilo conductor.</li> <li>• Visita a la exposición de foto – poesía: <i>Plumas y emociones</i>, del fotógrafo Óscar J. González, (1er Premio Internacional de Fotografía Swarovski, "Digiscoper of the Year 2010")</li> </ul> <p><a href="http://www.fundaciontormes-eb.org/index.php/albergue-ciam/instalaciones/albergue">http://www.fundaciontormes-eb.org/index.php/albergue-ciam/instalaciones/albergue</a></p>
<p><b>¿Cuántas personas?</b></p>	<p><b>Grupo mínimo: 8 personas - Grupo máximo: 40 personas</b></p>
<p><b>¿Quiénes son nuestros guías?</b></p>	<p>5 guías (biólogos, ingenieros agrícolas, licenciados en ciencias ambientales) con 10 años de experiencia en guiados por Parque Nacional de Doñana, Parque Natural de las Marismas del Odiel, Parque Natural Estuario del Tajo, Parque Natural del Delta del Ebro, Parque Natural de las Lagunas de Villafáfila, Parque Natural del Duero Internacional, y por supuesto Salamanca al completo.</p>
<p><b>¿Qué precio tiene el paquete y qué servicios incluye?</b></p>	<p>Consultar promoción de este paquete que incluye:</p> <ul style="list-style-type: none"> <li>• 2 noches + 2 desayunos en el Ecoalbergue + 2 cenas + 2 comidas</li> <li>• Programa de guiado por las Rutas del Tormes y la Dehesa salmantina</li> <li>• Disponibilidad total de la Reserva Natural Privada y servicio de bicicletas gratis</li> <li>• Disponibilidad de prismáticos y telescopios para observación ornitológica</li> <li>• Visitas: Centro de Interpretación de los Paisajes del Tormes + Exposición foto poesía: "Plumas y emociones".</li> </ul>

<p><b>¿Cómo formalizamos la Reserva?</b></p>	<p>Reserva con 20 días de antelación, 15 % a la realización de la reserva, 65 % una semana antes, 20% en 5 días posteriores a la finalización del paquete.</p> <p>Cancelación de la reserva hasta 7 días antes de la entrada. Gastos de cancelación posteriores: 15 % del coste.</p>
<p><b>¿Y las condiciones de transporte al destino?</b></p>	<p>Los visitantes realizarán el viaje hasta el Ecoalbergue en vehículo particular, así como el desplazamiento al comiendo de la Ruta de la Dehesa Salmantina (5 km).</p>
<p><b>¿Qué época es la adecuada?</b></p>	<p>Es posible desarrollar este paquete a lo largo de todo el año, adaptándose a las condiciones meteorológicas y de duración de la luz diaria.</p>
<p><b>¿Qué recomendamos como equipo de observación?</b></p>	<p>El paquete incluye la disponibilidad equipos ópticos al visitante, pero se aconseja llevar prismáticos y/o telescopios si disponen de ellos.</p>
<p><b>¿Qué posibilidades fotográficas existen?</b></p>	<p>Las rutas a realizar presentan recursos naturales tanto en el nivel ornitológico como florístico y paisajístico altamente fotogénicos. Se pone a disposición de los clientes un Hide con espejo espía con comederos y un gran bebedero para fotografiar aves de pequeño porte con facilidad.</p>
<p><b>Los visitante pueden consultar nuestro blog</b></p>	<p>Los visitantes que adquieran este paquete pueden conocer con antelación las actividades de nuestra fundación durante el año destinadas a la conservación de la naturaleza y el desarrollo rural.</p>
<p><b>Turistas eco - solidarios</b></p>	<p><b>Los beneficios de este paquete van destinados íntegramente a la conservación de la Reserva Natural a disposición de los visitantes.</b></p>